

REPORTE SEMANAL:

**ICA PM 2.5 - CONCENTRACIÓN PM 2.5
DEL 03/06/2024 AL 09/06/2024**

No. R120

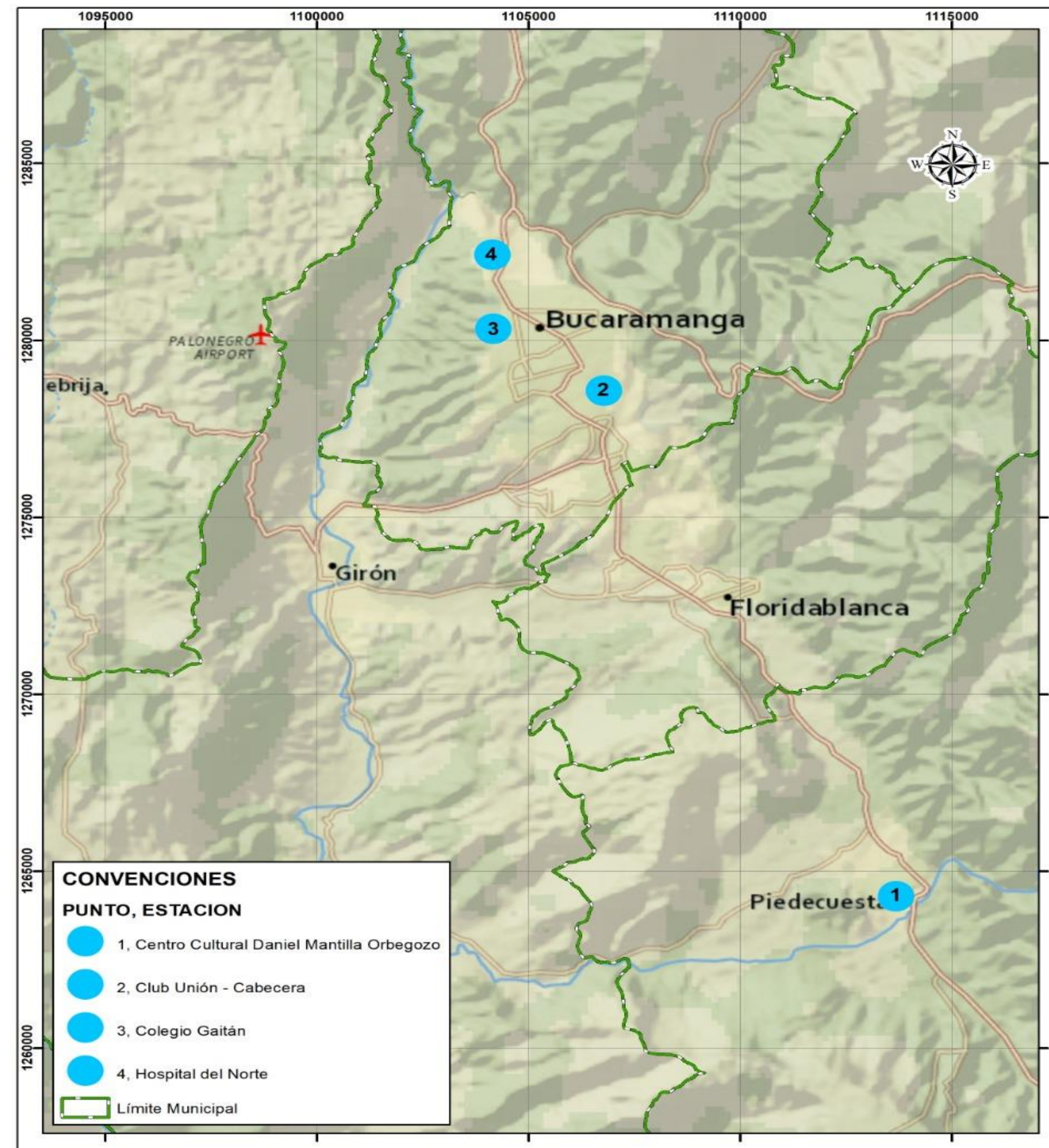
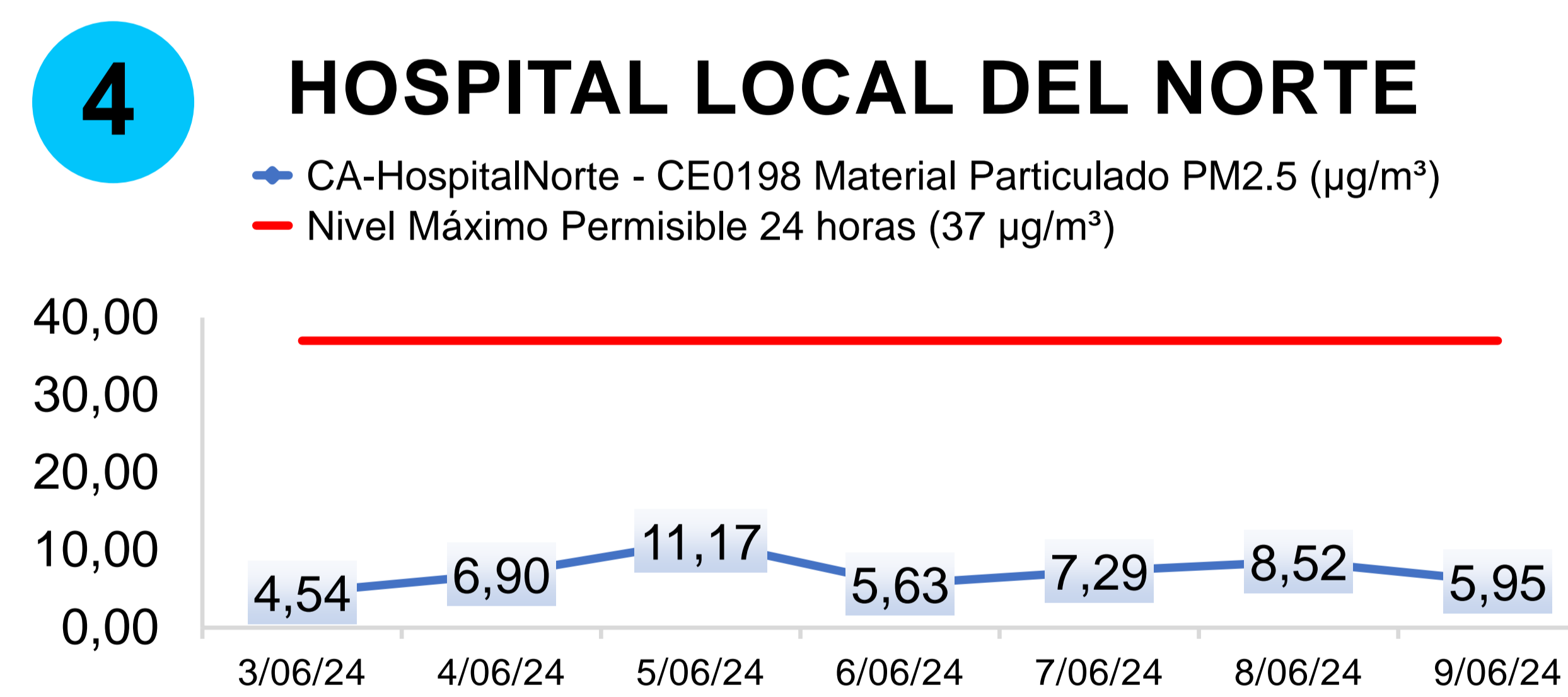
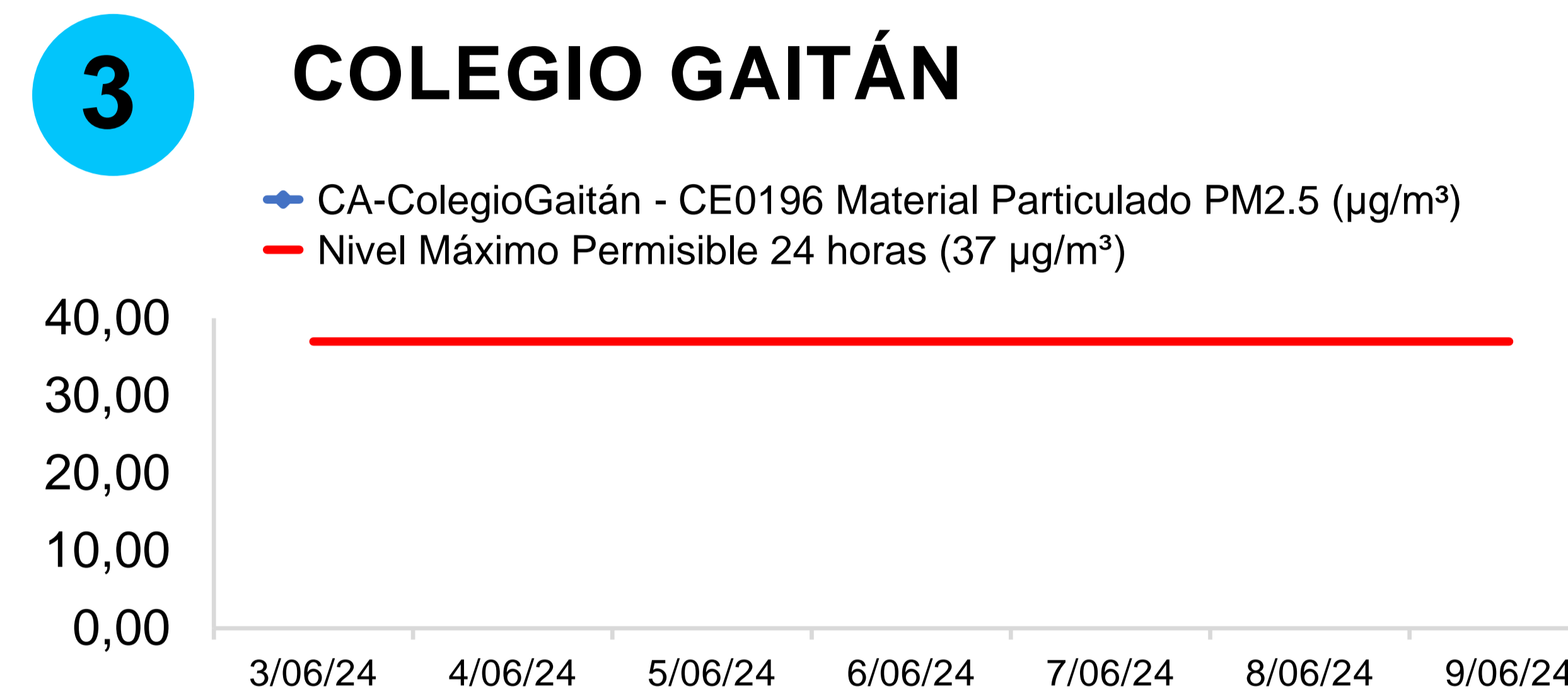
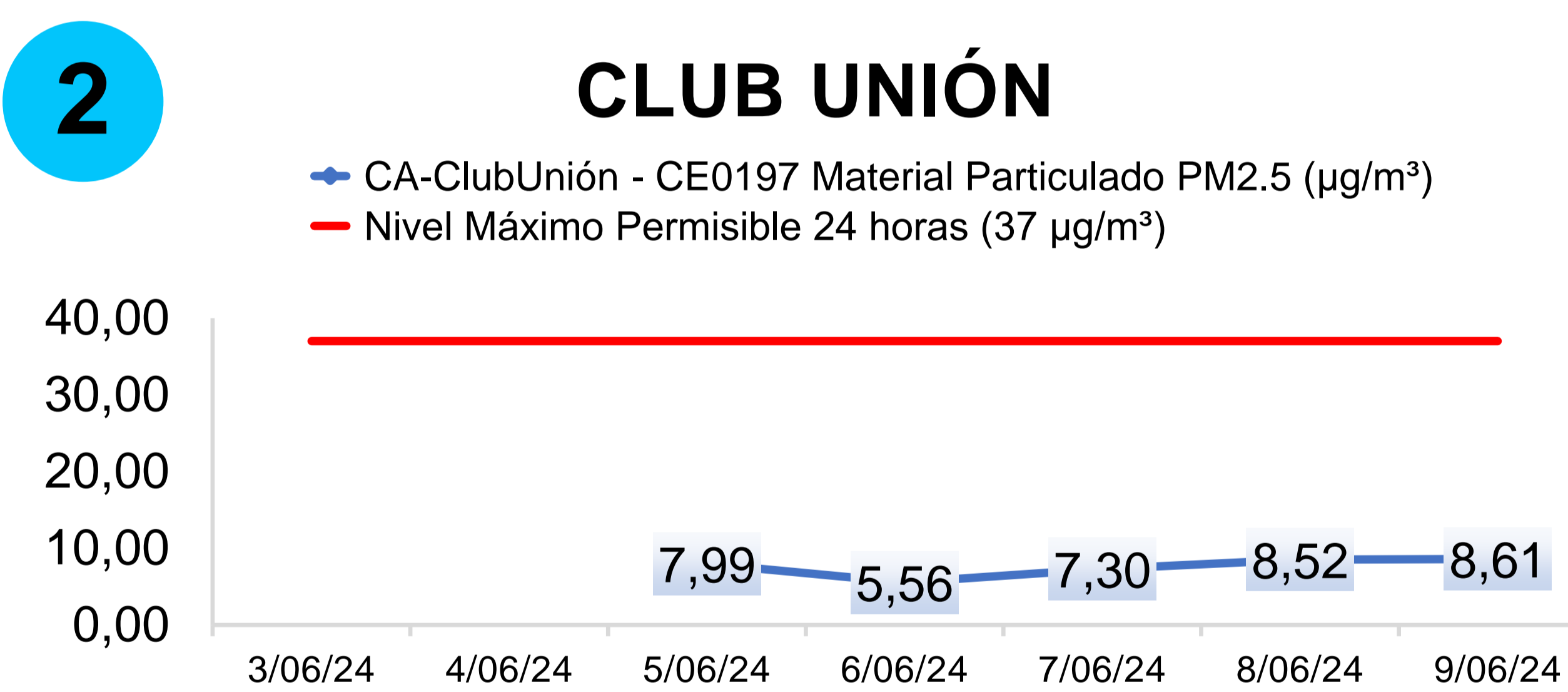
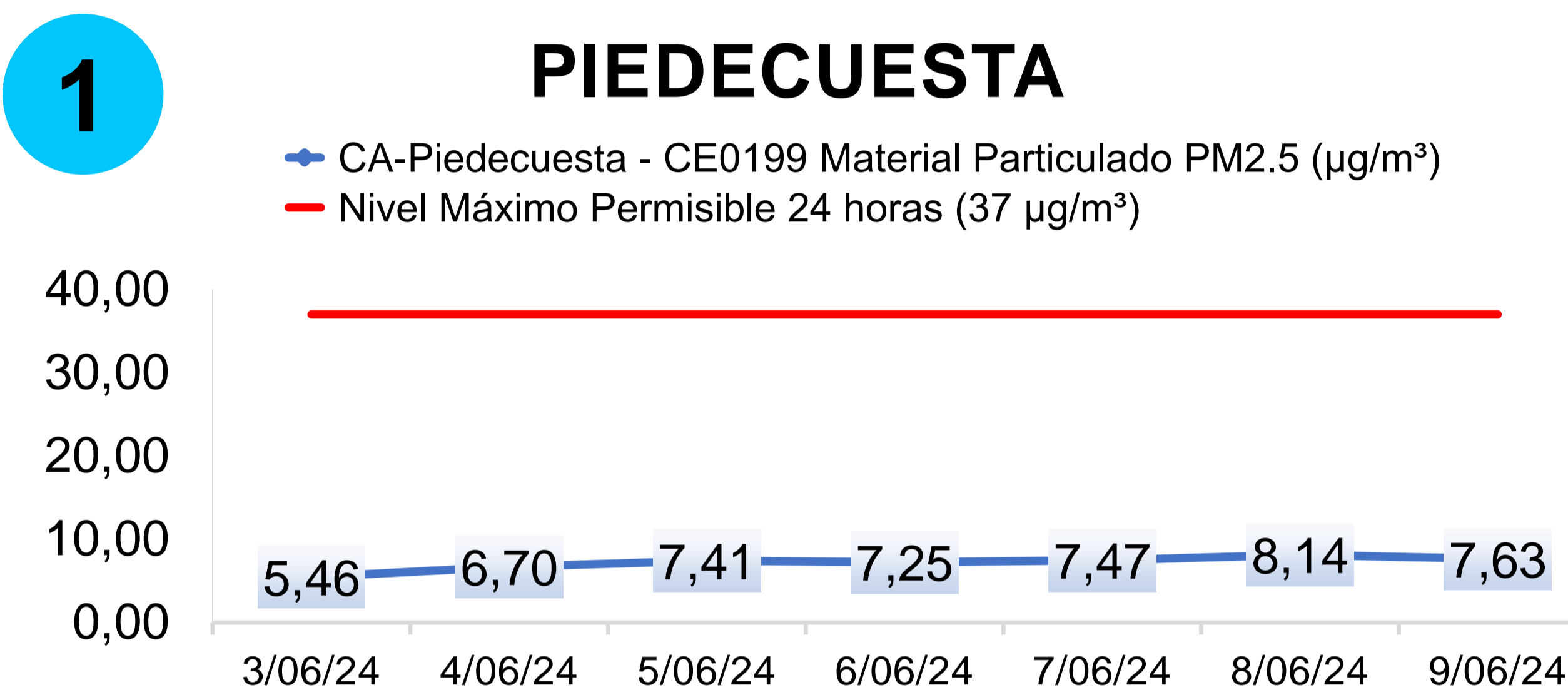

ÍNDICE DE CALIDAD DEL AIRE (ICA) 24 HORAS							
ESTACIÓN	L	M	M	J	V	S	D
Hospital Norte	21	29	46	25	29	38	25
Piedecuesta	21	29	29	29	29	33	33
Club Unión	ND	ND	33	25	29	38	38
Colegio Gaitán	ND	ND	ND	ND	ND	ND	ND

ESTADO DE LA CALIDAD DEL AIRE		
0 - 50	Buena	
51 - 100	Aceptable	
101 - 150	Dañina a la salud de grupos sensibles	
151 - 200	Dañina para la salud	
201 - 300	Muy dañina para la salud	
301 - 500	Peligroso	
ND	No disponible	

El SVCA de la CDMB declara que los resultados obtenidos en la medición concentración de PM2.5 son validos para la muestra analizada.

Observación 1: Determinación Directa en Campo de Material Particulado como PM2.5 en la Atmósfera: Sistemas de Medición Automatizados para la determinación de la Concentración de Material Particulado (PM10; PM2.5): EN 16450:2017. La incertidumbre del parámetro PM2.5 se distribuye de la siguiente manera:

Estación CCDMO- Piedecuesta: 1.08; Estación Colegio Gaitán: 1.10 ; Estación Club Unión: 1.06 ; Estación Hospital Local del Norte: 1.06